

# PLANO VISTAS 2 DORMITORIOS

OBRA	PROY. PSZ	FECHA 04-2018	PROTOTIPO	N° PLANO
DIB. F.B	ESC. 1:50		PB9 55m2	05

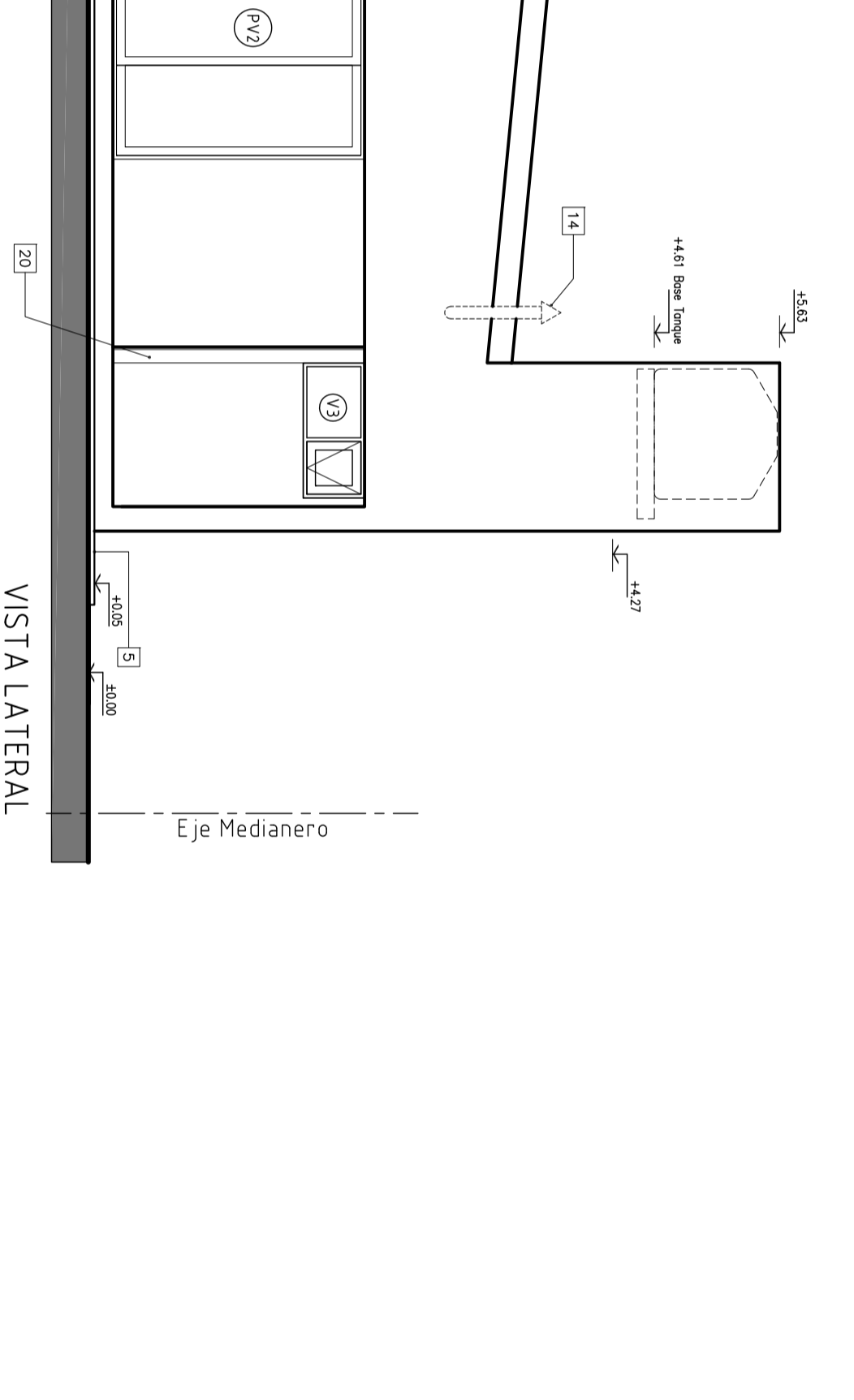
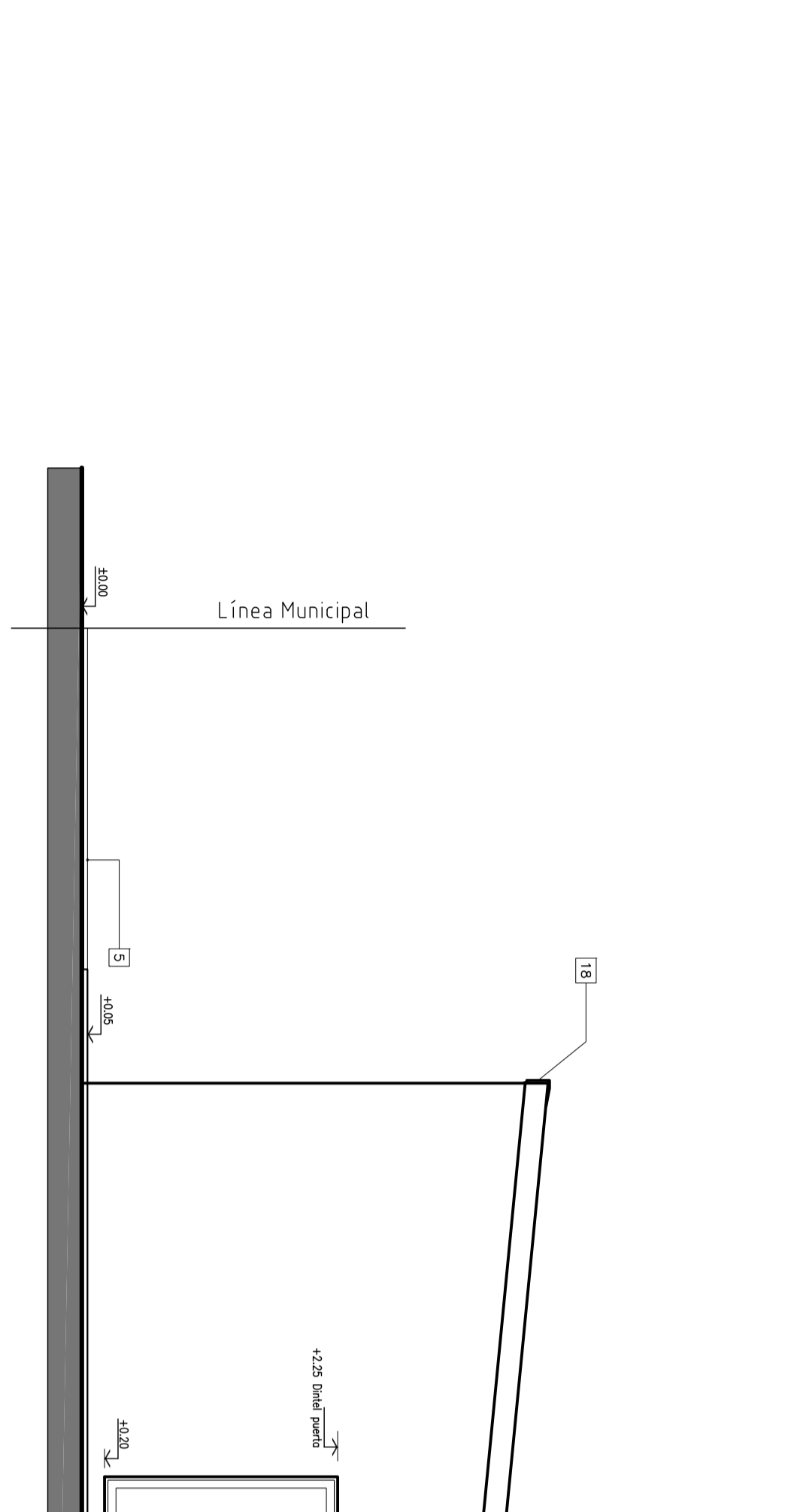
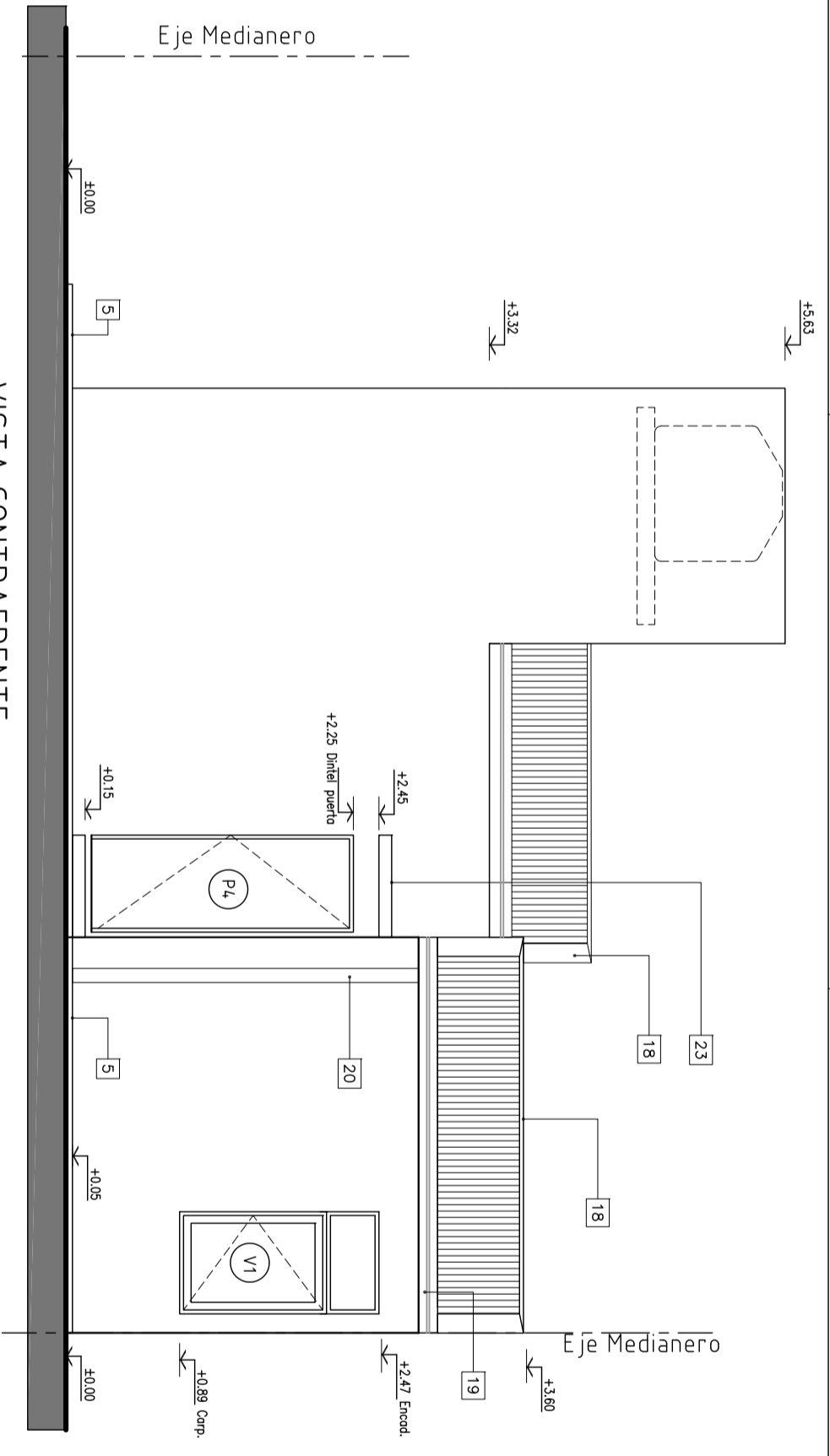
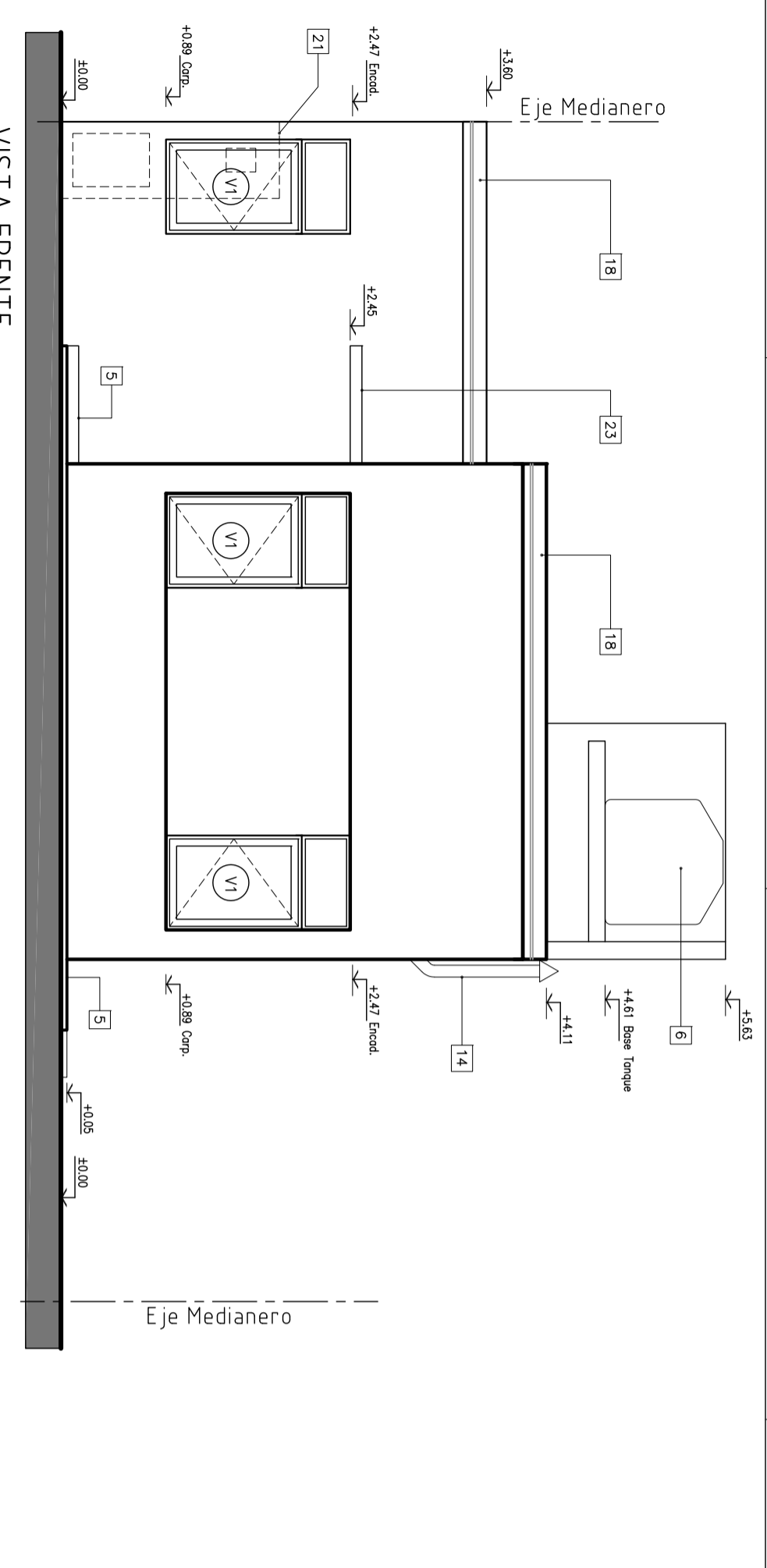

- 1 CUBIERTA DE CHAPA  
Estructura principal Perfil C de chapa galvanizada 140mm x 2mm.  
Entubado de placas de ferrocemento u OSB de 12mm.  
Llave de fijación 12mm, tipo Yvek 6 Wichi.  
Cilindro Soligo 2"x3".  
Asociación Térmica: poliestireno expandido espesor 65mm x 20 Kg/m<sup>3</sup> dens. 6 Lomo de vidrio equivalente.  
Chapa ondulada cincelada N° 25.
- 2 MAMPONERIA DE LADRILLO CERAMICO HUECO 0.18 x 0.18 x 0.33
- 3 REVOQUE EXTERIOR AZOTADO HIDROFUGO, GRUESO FRAJAZADO
- 4 SOLADO CERAMICO
- 5 VEREDA EXTERIOR DE ACCESO DE CEMENTO ALSADO
- 6 TANQUE RESERVA DE AGUA (750 LTS.)
- 7 REVOQUE INTERIOR GRUESO FRAJAZADO, ENLUCIDO A LA CAL
- 8 CONTRAPISO H\* P\* SOBRE TERRENO NATURAL ESP. 0.12m.
- 9 FUNDACIONES SEGUN CALCULO
- 10 CAPA AISLADORA TIPO CALON
- 11 REVESTIMIENTOS CERAMICOS 0.20 X 0.20
- 12 CIELORASO DE PLACA DE ROCA YESO S/ ESTRUCTURA METALICA
- 13 AISLACIONES CONTRAPISO:  
Film de polietileno negro de 200 micrones (en toda la sup.)  
Placa de poliestireno expandido de 25mm x 20 Kg/m<sup>3</sup> (en todo el perimetro interno)
- 14 VENTILACION CALEFÓN A LOS 4 VIENTOS
- 15 MENSADA 2.5cm SEGUN MEMORIA
- 16 MENSULA APOYO MENSADA PERFIL "1" 1" 1/2.
- 17 BANQUINA 0.10m.
- 18 CENEFA DE CIERRE UNION CHAPA CUBIERTA Y MURO S/ DETALLE.
- 19 CANALETA CHAPA G S/ DETALLE.
- 20 BAJADA PLUVIAL Ø 100
- 21 PILAR DE MEDIDORES DE GAS Y ELECTRICIDAD SEGUN REGLAMENTACION
- 22 GABINETE DE GAS EMVASADO SEGUN OPCION
- 23 LOSA ALEROS PUERTAS S/ CALCULO
- 24 CUBIERTA DE LOSA  
Viguetas pretensadas s/ cálculo y ladrillos de poliestireno 9cm.  
Capa de compresión s/ cálculo con malla 0.15 x 0.25 x Ø4mm.  
Asociación Térmica: poliestireno expandido espesor 40mm x 20 Kg/m<sup>3</sup> densidad.  
Contrapiso FFP con pendiente 2%.  
Asociación Hidráulica: membrana asfáltica 4mm o membrana esposito mínimo 4 mmos.

DIRECCION GENERAL DE OBRAS | DIRECCION DE ESTUDIOS Y PROYECTOS | Dto. Elaboración de Proyectos