

PLANO CORTES A-A; B-B; C-C; D-D 2 DORMITORIOS

OBRA

PROY. PSZ FECHA 04-2018 PROTOTIPO
DIB. F.B. ESC. 1:50 PB9 55m2

N° PLANO
04

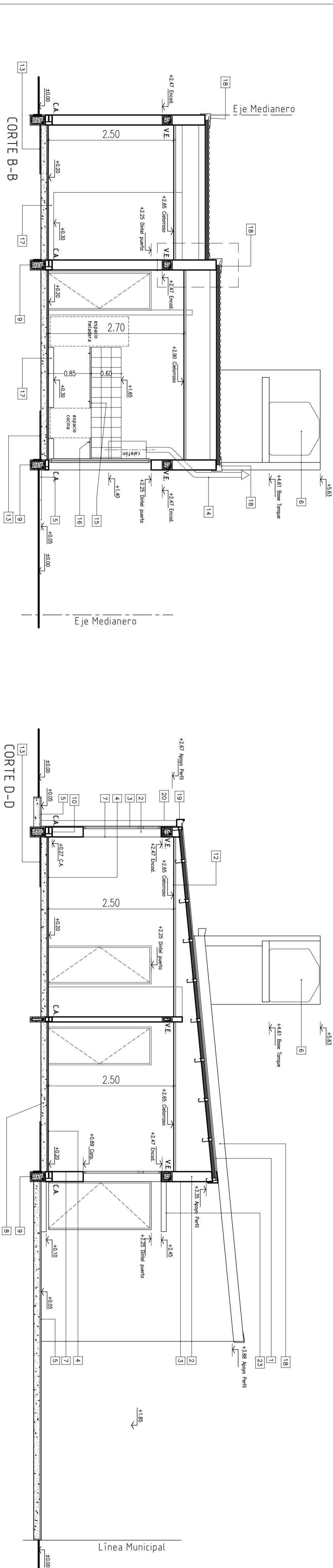
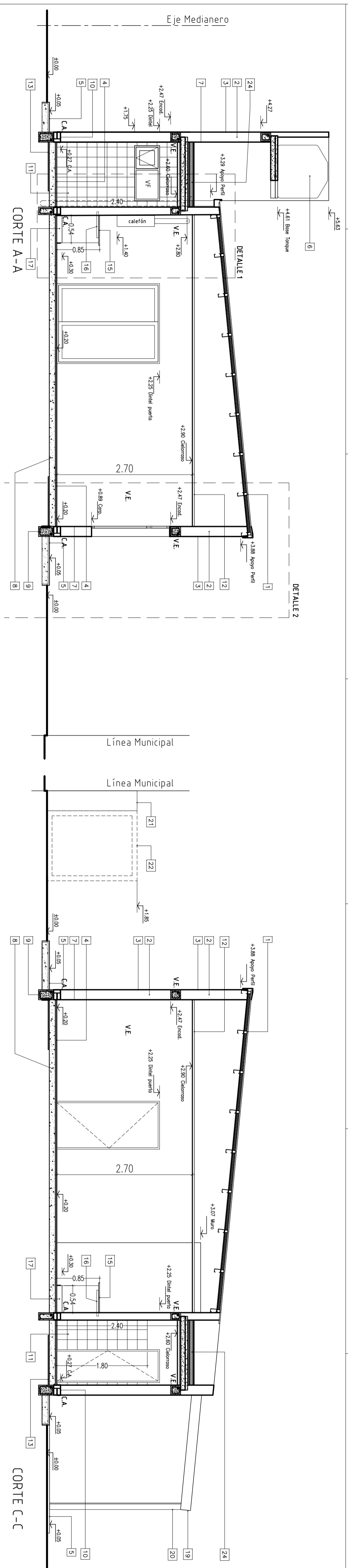

- 1 CUBIERTA DE CHAPA
Estructura principal Perfil C de chapa galvanizada 140mm x 2mm.
Entablado de placas de fenólica u OSB de 12mm.
Asiación Hidráulica: film tipo Tyvek 6 Wchh.
Listón de Yeso 2" x 1".
Alfileres Sólidos 2x3".
Alojamiento: fieltro expandido espesor 65mm x 20 Kg/m³ dens. 6 Lana de vidrio equivalente. Chopo ondulado cincado N° 25.
- 2 MAMPUESTA DE LADRILLO CERAMICO HUECO 0.18 x 0.18 x 0.33
- 3 REVOQUE EXTERIOR AZOTADO HIDROFUGO, GRUESO FRATIAZADO
- 4 SOLADO CERAMICO
- 5 VEREDA EXTERIOR DE ACCESO DE CEMENTO ALISADO
- 6 TANQUE RESERVA DE AGUA (750 LTS.)
- 7 REVOQUE INTERIOR GRUESO FRATIAZADO, ENLUCIDO A LA CAL
- 8 CONTRAPISO H+ P* SOBRE TERRENO NATURAL ESP. 0.12m.
- 9 FUNDACIONES SEGUN CALCULO
- 10 CAPA AISLADORA TIPO CAJON
- 11 REVESTIMIENTOS CERAMICOS 0.20 X 0.20
- 12 CIELORRASO DE PLACA DE ROCA YESO S/ ESTRUCTURA METALICA
- 13 ASIACIONES CONTRAPISO:
Film de polietileno negro de 200 micrones (en toda la sup.)
Placa de Poliestireno expandido de 25mm x 20 Kg/m³ (en todo el perímetro interno)
- 14 VENTILACION CALEFÓN A LOS 4 VIENTOS
- 15 MESA DA 2.5cm SEGUN MEMORIA
- 16 MENSULA APOYO MESA DA PERFIL "1" 1" 1/2
- 17 BANQUINA 0.10m.
- 18 CENERA DE CIERRE UNION CHAPA CUBIERTA Y MURO S/ DETALLE.
- 19 CANALETA CHAPA C S/ DETALLE.
- 20 BAJADA PLUVIAL Ø 100
- 21 PILAR DE MEDIDORES DE GAS Y ELECTRICIDAD SEGUN REGLAMENTACION
- 22 GABINETE DE GAS ENVASADO SEGUN OPCION
- 23 LOSA ALEROS PUERTAS S/ CALCULO
- 24 CUBIERTA DE LOSA
Viguetas pretensadas s/ cálculo y ladrillos de poliestireno 9cm.
Caja de compresión s/ cálculo con malla 0.15 x 0.25 x 4mm.
Asiación Hidráulica: film tipo Tyvek 6 Wchh.
Contrapiso HFR con pendiente 2%
Corpecta Hidráulica esp. 2cm.
Asiación Hidráulica: membrano asfáltica 4mm o membrano es pasta mínimo 4 mmos.

DIRECCION GENERAL DE OBRAS | DIRECCION DE ESTUDIOS Y PROYECTOS | Dto. Elaboración de Proyectos

Instituto de la Vivienda
Ministerio de Infraestructura
y Servicios Públicos

Buenos Aires
Provincia